

Propuestas de CCOO para la prevención de riesgos ante la apertura del comercio textil

Medidas organizativas



En el desplazamiento de ida y vuelta del trabajo, se entregará el certificado necesario



Adaptación de horarios y flexibilización en las entradas y salidas



Anular los sistemas de registro mediante huella digital o incorporar desinfectantes



En el caso de trabajo a turnos, se crearán equipos de trabajo fijos para cada uno de ellos

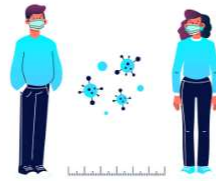

Se dividirán los equipos por tareas, manteniendo la distancia de 2 metros



La distribución de espacios, personas y turnos se deben modificar para mantener la distancia de seguridad



Se limitarán las reuniones presenciales, fomentando el uso de la videoconferencia



Se recomienda evitar tanto los contactos afectuosos como compartir objetos



El uso de ascensores se limitará al movimiento de mercancías



Se limitará el tiempo de permanencia en tienda antes y después del turno de trabajo



En baños y vestuarios se evitará la concentración de personas con turnos de entrada con los turnos de salida