

MESURES APROVADES PER A LA CONCILIACIÓ DE LA VIDA LABORAL, PERSONAL I FAMILIAR

PERMISO RETRIBUIDO

de cuidado de 5 días que se podrá utilizar en caso de **accidente, enfermedad grave, hospitalización o intervención quirúrgica** sin hospitalización que precise reposo, incluye familiar de hasta 2º grado o conviviente

PERMISO RETRIBUIDO

“**por causa de fuerza mayor**” que se distribuirá por horas y podrá alcanzar hasta 4 días al año. Se trata de un permiso que busca permitir atender situaciones familiares urgentes

PERMÍS RETRIBUÏT

de cura de 5 dies que es podrà utilitzar en cas **d'accident, malaltia greu, hospitalització o intervenció quirúrgica** sense hospitalització que cal repòs, inclou familiar de fins a 2n grau o convivent

PERMÍS “PARENTAL”

de **8 setmanes fins que el menor compleixi 8 anys**, que es podrà utilitzar a temps complet o parcial i de forma contínua o discontinua

PERMISO “PARENTAL”

de **8 semanas hasta que el menor cumpla 8 años**, que podrá utilizarse a tiempo completo o parcial y de forma continua o discontinua

PERMISO RETRIBUIDO

También se reconoce el permiso retribuido regulado en el art. 37.3a del ET de **15 días de permiso por registro a las parejas de hecho**

PERMÍS RETRIBUÏT

“**per causa de força major**” que es distribuirà per hores i podrà assolir fins a 4 dies a l'any. Es tracta d'un permís que cerca permetre atendre situacions familiars urgents

PERMÍS RETRIBUÏT

També es reconeix el Permís retribuit regulat a l'art.37.3a de l'ET de **15 dies de permís per registre a les parelles de fet**

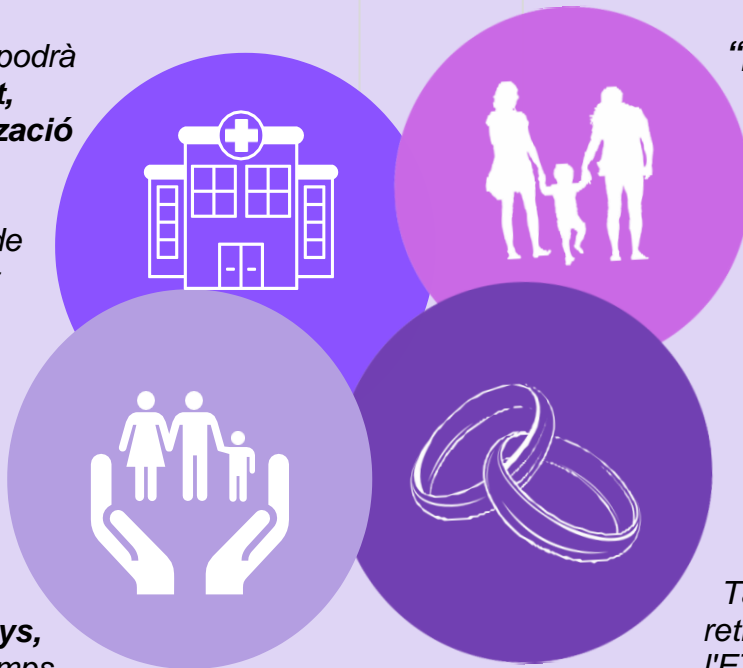

29/06/2023

[>> BOE A-2023-154-RD-15135](#)



serveis