

PROCEDIMIENTO DE INTEGRACIÓN DE TARGOBANK Y CEMCICE

Hoy hemos mantenido la tercera reunión dentro del periodo informal.

La Empresa únicamente ha estado dispuesta a tratar el tema de las **prejubilaciones**, cualquier otra medida de mantenimiento del empleo o que permita minimizar las consecuencias de este proceso, pretenden retrasarla al Período de Consultas que se abrirá una vez finalizado el informal, con el riesgo que eso conlleva.

Nos sorprende que la empresa quiera CERRAR este periodo a la mayor brevedad, y que nos presente la siguiente propuesta.

PROPUESTA EMPRESA:



- Dar salida con fecha máxima **diciembre** de este año, a las personas que se apuntaron en su momento al Acuerdo de prejubilaciones de 09/12/2021 y que tienen pendiente todavía su salida
- **Extender** las condiciones de dicho acuerdo para quienes, estando en las provincias afectadas en este proceso, cumplan con los requisitos para poder apuntarse.

PLANTEAMIENTO DE CCOO:

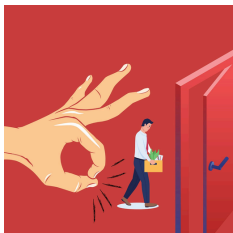

- Nos sorprende que **ahora sí** se pueda dar salida a la plantilla prejubilable que lleva tanto tiempo esperando y que tantas veces hemos reclamado.
- Las **condiciones actuales** tanto **legislativas** como **de la empresa no son las mismas que en 2021**, por lo que entendemos que no se pueden replicar las condiciones pactadas, sino que deben ser mejoradas para no perjudicar a las personas que salgan en este proceso.
- **No entendemos la premura** de cerrar este procedimiento informal sin avanzar tanto en este punto como en el resto de cuestiones: homologación, recolocaciones, salidas distintas a las planteadas por la empresa
- No entendemos que la empresa no esté dispuesta a hablar en este momento de **otras medidas** que minimicen el impacto para otro tipo de bajas incentivadas.
- Consultamos en qué situación se encuentra la **carta de salvaguarda** de empleo de la plantilla de Targobank. No obtenemos respuesta.



La próxima reunión será el **3 de Octubre**.

CCOO planteará nuevas propuestas encaminadas a **minimizar** el impacto negativo que este proceso puede conllevar a la vez de procurar creación de fórmulas **para que las salidas sean lo más atractivas posibles.**

Os seguiremos informando.



Contacta:

abanca@servicios.ccoo.es

Afíliate: www.ccoo-servicios.es/abanca/