

## **CCOO reclama que la vuelta del turismo a cifras récord sirva de impulso para un “regreso al futuro” hacia un modelo laboralmente responsable**

**Para el sindicato, el balance anual 2022 de las cifras de coyuntura hotelera, tras la publicación hoy de los datos de Diciembre por el INE, además de las previsiones de reservas para 2023, certifican la vuelta del turismo a cifras récord previas a la pandemia. Una realidad que se constata tras la semana de FITUR, en la que desde CCOO se ha reclamado a todos los agentes públicos y privados del sector turístico un compromiso con un modelo turístico sostenible, social y laboralmente responsable, que permita que esta recuperación no se convierta en una vuelta a los vicios pasados sino en un “regreso al futuro”.**

**24 de enero de 2023.** Tras la publicación hoy a cargo del INE, los datos de coyuntura turística del conjunto de 2022 reflejan **cifras de visitantes** acumuladas solo un 5,6% por debajo de 2019 y con un incremento del 69% respecto a 2021. El turismo nacional arroja en 2022 cifras un 0,8% por encima de las de 2019 y un 32% por encima de las de 2021. Y el turismo extranjero ya solo está un 11,6% por debajo de las cifras de 2019 y un 142% por encima de las de 2021. Las cifras de **pernoctaciones** reflejan tendencias muy similares. En definitiva, los datos del año 2022 concluyen con un sector turístico nuevamente en cifras récord, incluso superiores a las pre-pandemia, de forma especialmente destacada en lo referente a los **indicadores de rentabilidad** hotelera, que en 2022 se han situado por encima de 2019 en un 8,9% (el RevPar -ingreso por habitación disponible) y en un 13,1% (el ADR- tarifa media diaria); en comparación con 2021, el RevPar medio ha crecido un 67,9% y el ADR un 20,6%.

Los datos de afiliación a la Seguridad Social, con una media en 2022 de **1.352.782** personas trabajadoras por cuenta ajena **superan en un 0,5% la afiliación media de 2019** (1.345.603), contradiciendo una vez más los lugares comunes sobre la falta de personal en la Hostelería y evidenciando que donde falta personal es donde se ofertan condiciones inaceptables o fraudulentas. Además, estas cifras reflejan una **mayor feminización del sector**, desde un 54,2% en 2019 a un 54,7% en 2022, habiendo crecido la afiliación media de mujeres de 729.353 a 740.122 y decrecido la de hombres de 616.249 a 612.660.

Analizando los **datos de temporalidad y parcialidad**, se constata que la **Reforma Laboral** puesta en marcha a inicios de 2022 ha hecho crecer desde 2019 a 2022 el **empleo indefinido** por cuenta ajena en Hostelería en un **33,27%** (de 838.092 a 1.116.985 -de 697.750 a 861.890 en fijos ordinarios, de 140.341 a 229.304 en fijos discontinuos) y reducirse el temporal en un **-53,80%** (de 496.392 a 229.304). Además, se ha reducido el empleo registrado como a tiempo parcial en un 12,26% (de 546.036 a 479.059), aunque también el registrado como a tiempo completo (de 648.106 a 612.134), por el efecto del aumento del capítulo de “Otros” de 151.461 a 261.589, principalmente por fijos discontinuos de los que no se desagrega si trabajan a jornada parcial o completa en sus periodos de llamamiento.

Analizando la **situación de la negociación colectiva provincial y autonómica**, a 31/12/2022 había 38 convenios colectivos en vigor o preacordados -de aplicación a 1.016.401 personas trabajadoras; de estos, 8 vencían a finales de 2022 o durante 2023, por lo que entran en fase de negociación-, 9 con negociación iniciada en 2022 -de aplicación a 103.419 personas trabajadoras- y 5 con negociación iniciada antes de 2022 -de aplicación a 67.600 personas trabajadoras-, con el caso sangrante de bloqueo endémico del convenio de Murcia. Desde **CCOO** abordaremos los procesos de negociación pendientes, así como los que se abren este año, sin descartar reclamar la apertura de convenios vigentes, exigiendo incrementos salariales acordes al IPC y las cifras del sector, anunciando **procesos de movilización a partir de Semana Santa en aquellos ámbitos que sea necesario**.

Finalmente, desde CCOO se emplaza nuevamente a CEHAT y CEHE para que adquieran un compromiso real y efectivo a fin de abordar en el proceso de negociación del ALEH, fijado para el primer semestre de 2023, contenidos y consensos de calado en torno a **materias troncales propias de un marco sectorial estatal**: Contratación y empleo, regulación del contrato fijo discontinuo (periodo de llamamiento y tiempo de trabajo efectivo), formación, garantías en caso de externalización, salud laboral e igualdad. Desde CCOO se advierte una vez más que **“el ALEH está en una encrucijada: decidir si avanza como instrumento sectorial y refuerzo de la estructura de la negociación colectiva territorial, o bien se estanca y retrocede hasta diluirse, preso de intereses atomizados”**.

Para más información:

José María Martínez, Secretario General CCOO Servicios (609 733 523)

Gonzalo Fuentes, Responsable de Hostelería y Turismo CCOO Servicios (659 756 420)

## Anexo: Datos anuales coyuntura hotelera 2022 vs 2019, 2020 y 2021

Total de viajeros		Años	Ene	Feb	Mar	Abr	May	Jun	Jul	Ago	Sep	Oct	Nov	Dic	Ene - Dic (Suma)	2022 vs. 2019	% increment. 2022 s/ 2021
Estatal	2019	5.251.558	6.011.298	7.534.311	9.138.989	10.509.949	11.371.775	12.124.664	13.028.096	11.038.778	9.772.631	6.693.210	6.240.788	108.716.047			
	2020	5.577.618	6.456.402	2.656.776	0	98.561	944.923	4.407.783	5.924.218	3.513.294	2.406.759	1.184.922	1.417.815	34.589.071			
	2021	1.124.601	1.179.236	1.770.722	1.955.719	3.404.118	5.676.067	8.544.001	10.408.035	8.256.057	8.131.666	5.391.958	4.881.952	60.724.132			
	2022	3.751.404	5.142.667	6.061.335	8.659.193	9.873.034	11.001.231	12.302.057	12.858.732	10.973.385	9.744.154	6.254.718	6.024.052	102.645.962	94,4%	69,0%	
Viajeros residentes en España		Años	Ene	Feb	Mar	Abr	May	Jun	Jul	Ago	Sep	Oct	Nov	Dic	Ene - Dic (Suma)	2022 vs. 2019	% increment. 2022 s/ 2021
Estatal	2019	2.755.656	3.315.368	4.033.782	4.470.668	4.578.814	5.183.371	5.669.457	6.432.729	4.809.515	4.321.124	3.585.911	3.577.792	52.734.187			
	2020	2.926.703	3.636.463	1.455.613	0	84.804	824.393	3.271.958	4.648.568	2.905.879	1.917.987	925.018	1.097.429	23.694.815			
	2021	889.575	975.226	1.456.708	1.559.023	2.580.060	4.179.628	5.772.248	6.935.006	4.952.050	4.590.112	3.218.059	3.164.988	40.272.683			
	2022	2.328.516	3.167.837	3.437.064	4.704.951	4.650.038	5.411.699	6.067.696	6.506.701	5.134.443	4.661.525	3.517.006	3.556.838	53.144.314	100,8%	32,0%	
Viajeros residentes en el extranjero		Años	Ene	Feb	Mar	Abr	May	Jun	Jul	Ago	Sep	Oct	Nov	Dic	Ene - Dic (Suma)	2022 vs. 2019	% increment. 2022 s/ 2021
Estatal	2019	2.495.901	2.695.930	3.500.530	4.668.321	5.931.136	6.188.404	6.455.207	6.595.367	6.229.262	5.451.507	3.107.299	2.662.995	55.981.859			
	2020	2.650.914	2.819.939	1.201.164	0	13.757	120.530	1.135.825	1.275.650	607.415	488.772	259.904	320.386	10.894.256			
	2021	235.026	204.009	314.013	396.696	824.057	1.496.439	2.771.753	3.473.029	3.304.007	3.541.554	2.173.899	1.716.964	20.451.446			
	2022	1.422.887	1.974.831	2.624.270	3.954.241	5.222.997	5.589.532	6.234.361	6.352.031	5.838.943	5.082.629	2.737.712	2.467.214	49.501.648	88,4%	142,0%	
Total de pernoctaciones		Años	Ene	Feb	Mar	Abr	May	Jun	Jul	Ago	Sep	Oct	Nov	Dic	Ene - Dic (Suma)	2022 vs. 2019	% increment. 2022 s/ 2021
Estatal	2019	15.506.154	16.589.486	21.520.914	26.808.982	31.905.788	37.163.184	43.199.528	47.059.512	37.572.668	30.363.238	18.330.934	16.966.744	342.995.592			
	2020	15.968.171	17.614.206	8.372.820	0	271.149	1.870.557	11.731.245	16.927.212	8.219.094	5.128.825	2.874.269	3.245.991	92.223.039			
	2021	2.459.473	2.436.961	3.588.559	4.142.415	7.342.738	14.259.621	26.351.352	34.600.040	25.679.512	23.935.220	14.930.647	13.220.155	172.806.693			
	2022	10.535.401	13.619.131	17.641.308	25.143.654	29.840.172	35.179.400	42.354.520	46.293.220	35.926.328	30.008.640	17.593.730	16.600.547	320.736.051	93,5%	85,6%	
Pernoctaciones residentes en España		Años	Ene	Feb	Mar	Abr	May	Jun	Jul	Ago	Sep	Oct	Nov	Dic	Ene - Dic (Suma)	2022 vs. 2019	% increment. 2022 s/ 2021
Estatal	2019	5.499.882	6.395.288	8.482.404	10.124.829	9.830.228	11.606.159	14.871.768	18.245.766	11.541.054	8.784.169	7.200.004	7.026.688	119.609.239			
	2020	5.705.057	7.003.972	3.080.076	0	220.577	1.548.421	7.561.439	12.058.039	6.393.060	3.758.168	1.799.183	2.023.056	51.151.048			
	2021	1.682.063	1.774.784	2.591.447	2.841.406	4.695.099	8.961.374	14.839.925	14.839.925	11.812.962	9.526.090	6.088.018	6.316.273	90.699.917			
	2022	4.503.078	6.023.724	7.097.589	10.227.402	9.970.268	12.157.399	15.644.101	18.214.032	12.020.106	9.796.534	7.010.662	7.121.943	119.786.838	100,1%	32,1%	
Pernoctaciones residentes en extranjero		Años	Ene	Feb	Mar	Abr	May	Jun	Jul	Ago	Sep	Oct	Nov	Dic	Ene - Dic (Suma)	2022 vs. 2019	% increment. 2022 s/ 2021
Estatal	2019	10.006.273	10.193.198	13.038.510	16.684.153	22.075.560	25.557.026	28.327.760	28.813.744	26.031.614	21.579.068	11.139.930	9.940.055	223.386.351			
	2020	10.263.114	10.610.233	5.292.744	0	50.571	321.636	4.169.806	4.869.172	1.826.034	1.370.657	1.075.086	1.222.935	41.071.988			
	2021	777.409	662.177	997.112	1.301.009	2.647.639	5.298.248	11.511.428	14.889.566	13.866.550	14.409.129	8.842.628	6.903.882	82.106.777			
	2022	6.032.324	7.595.407	10.543.718	14.916.252	19.869.904	23.022.004	26.710.420	28.079.188	23.906.222	20.212.104	10.583.068	9.478.604	200.949.215	90,0%	144,7%	
Establecimientos abiertos		Años	Ene	Feb	Mar	Abr	May	Jun	Jul	Ago	Sep	Oct	Nov	Dic	Ene - Dic (Suma)	2022 vs. 2019	% increment. 2022 s/ 2021
Estatal	2019	11.995,00	12.749,00	13.808,00	15.203,00	16.175,00	16.663,00	17.116,00	16.943,00	16.659,00	15.451,00	13.350,00	12.654,00	178.766			
	2020	12.067,00	12.712,00	10.793,00	0,00	1.575,00	5.996,00	12.333,00	13.110,00	12.374,00	10.674,00	8.227,00	7.833,00	107.694			
	2021	7.404,00	7.393,00	8.524,00	9.311,00	10.605,00	12.983,00	14.708,00	15.017,00	14.774,00	13.725,00	11.967,00	11.370,00	137.781			
	2022	10.881,00	11.601,00	12.688,00	14.396,00	15.243,00	15.811,00	16.437,00	16.328,00	16.055,00	14.648,00	12.371,00	11.781,00	168.240	94,1%	22,1%	
Grado ocupación por plaza		Años	Ene	Feb	Mar	Abr	May	Jun	Jul	Ago	Sep	Oct	Nov	Dic	Ene - Dic (Suma)	2022 vs. 2019	% increment. 2022 s/ 2021
Estatal	2019	45,05	49,66	52,85	58,26	57,55	65,74	71,13	76,86	67,09	58,34	50,74	47,50	58,40			
	2020	46,07	50,72	29,25	0,00	12,31	18,77	35,64	44,00	26,61	20,86	15,73	17,78	28,89			
	2021	14,53	16,54	19,37	21,15	28,81	37,45	52,38	65,08	52,08	52,71	45,33	40,08	37,13			
	2022	33,35	44,65	46,87	55,92	54,89	62,92	69,91	75,38	63,89	58,13	49,94	47,32	55,26			
Personal empleado		Años	Ene	Feb	Mar	Abr	May	Jun	Jul	Ago	Sep	Oct	Nov	Dic	Ene - Dic (Suma)	2022 vs. 2019	% increment. 2022 s/ 2021
Estatal	2019	153.568	161.563	179.138	210.245	249.961	268.005	282.603	286.262	274.309	237.026	169.043	161.976	2.633.699			
	2020	156.361	164.682	121.461	0	4.591	28.924	116.950	141.488	109.401	81.627	59.394	58.777	1.043.656			
	2021	50.905	47.036	55.048	63.086	84.799	143.687	197.745	217.440	210.897	187.389	141.950	135.955	1.535.937			
	2022	125.983	136.811	156.137	196.624	239.699	261.629	277.829	282.845	271.067	235.293	165.564	158.722	2.508.203	95,2%	63,3%	
Ingreso por habitación disponible (RevPar)		Años	Ene	Feb	Mar	Abr	May	Jun	Jul	Ago	Sep	Oct	Nov	Dic	Ene - Dic (Suma)	2022 vs. 2019	% increment. 2022 s/ 2021
Estatal	2019	43,30	49,49	50,38	53,78	54,97	67,95	76,97	86,87	71,78	56,81	50,22	46,55	59,09			
	2020	44,60	49,37	29,91	0,00	0,00	13,61	34,02	44,11	22,39	16,25	13,76	16,09	28,41			
	2021	12,26	13,79	17,25	19,25	26,36	36,63	57,40	77,60	55,80	53,59	48,18	41,84	38,33			
	2022	33,67	45,62	50,12	59,56	60,91	74,22	89,90	101,58	78,90	66,44	58,26	53,14	64,36			
Tarifa media diaria (ADR)		Años	Ene	Feb	Mar	Abr	May	Jun	Jul	Ago	Sep	Oct	Nov	Dic	Ene - Dic (Suma)	2022 vs. 2019	% increment. 2022 s/ 2021
Estatal	2019	81,37	84,20	81,34	83,73	83,50	93,11	103,14	109,28	94,23	85,77	83,63	86,13	89,12			
	2020	82,15	83,62	78,19	0,00	0,00	58,91	109,10	97,04	73,18	64,34	64,01	72,24	76,28			
	2021	62,21															

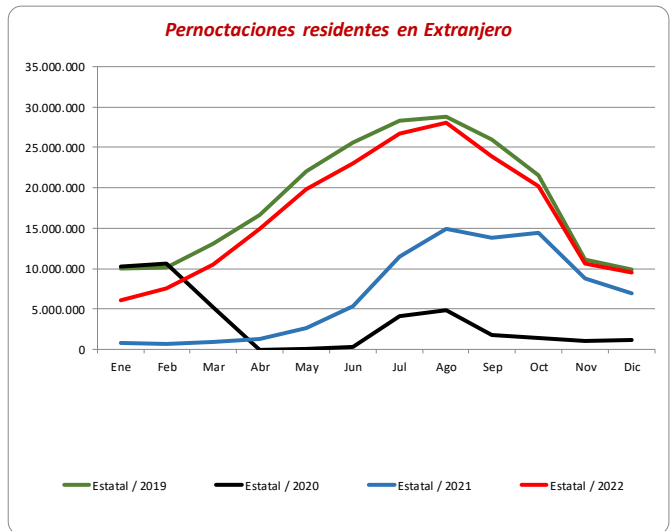
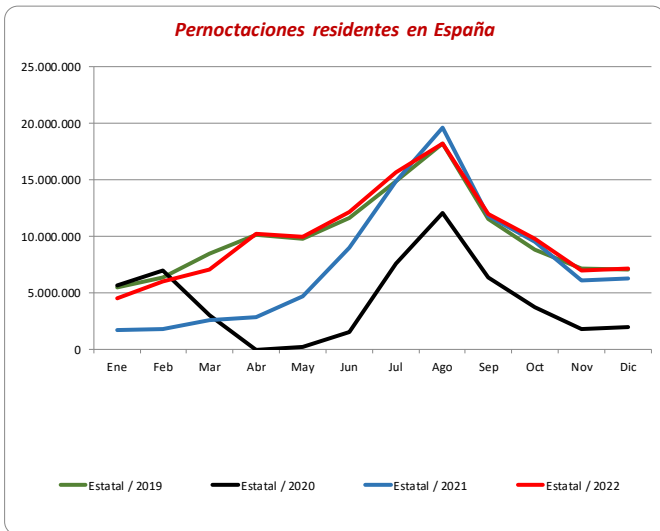
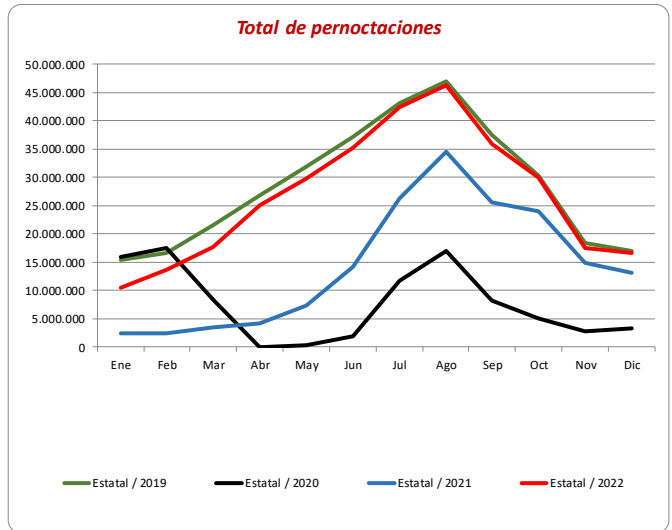
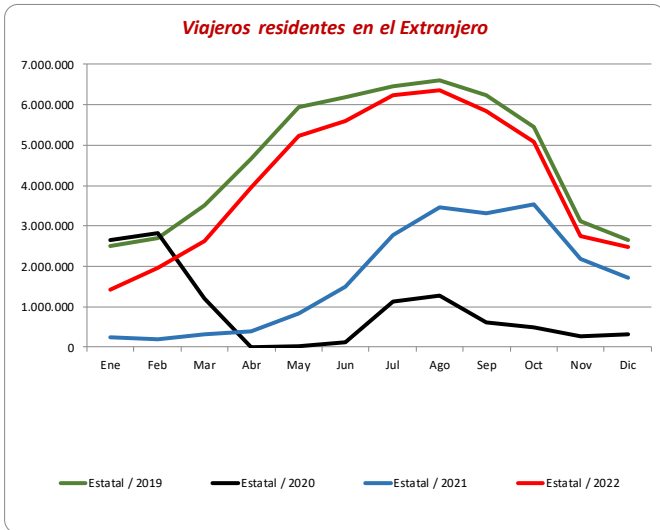
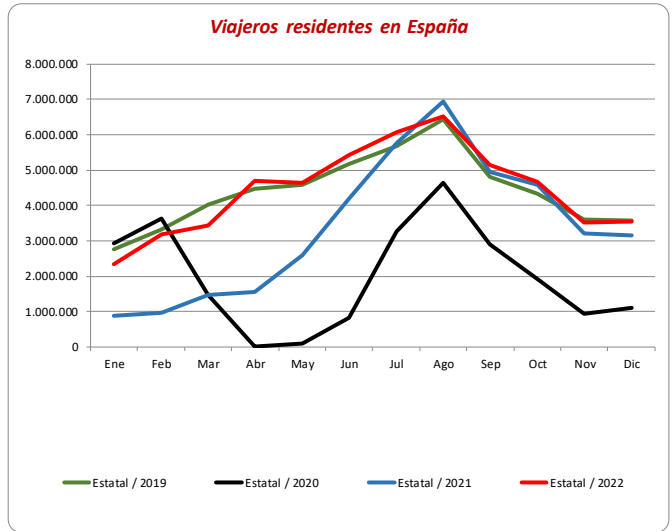
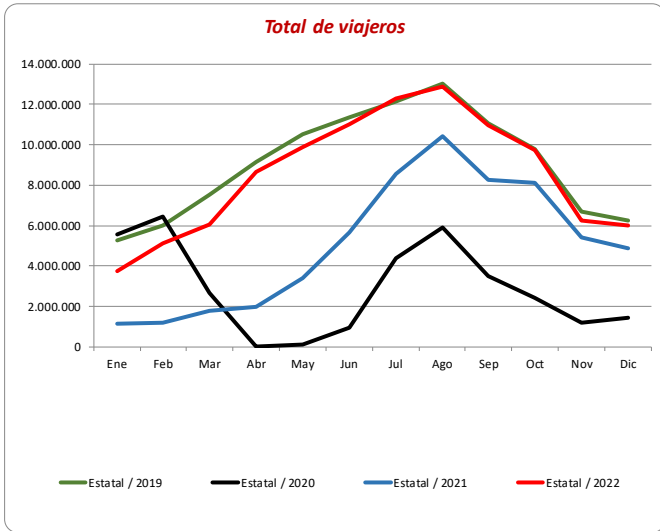

**Establecimientos abiertos**

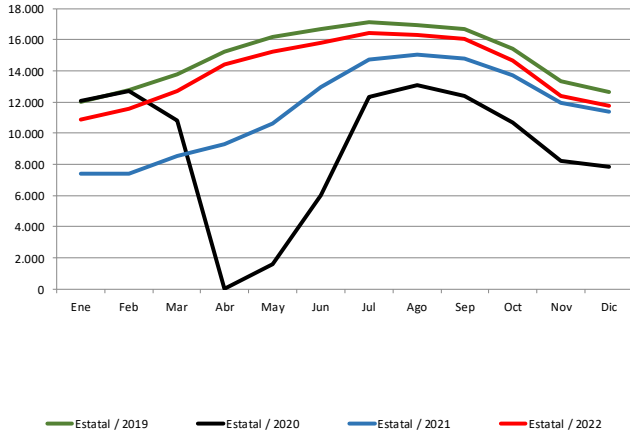

**Grado ocupación por plaza**

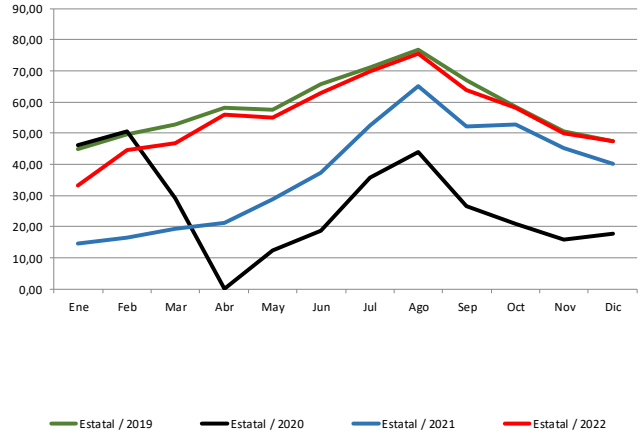

**Personal empleado**

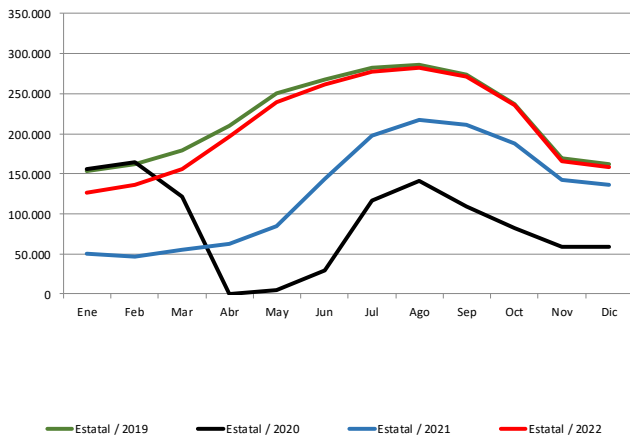

**Ingreso por habitación disponible (RevPar)**

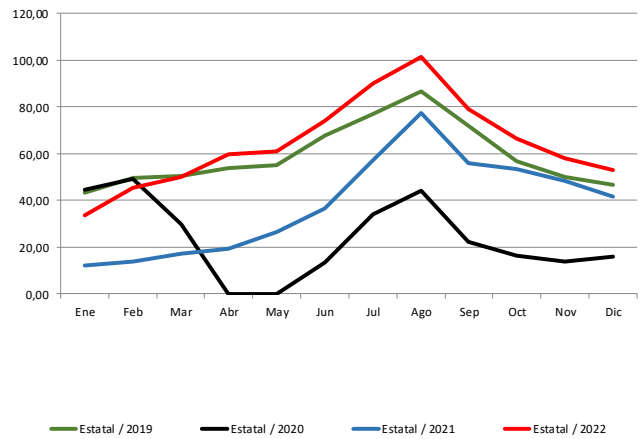

**Tarifa media diaria (ADR)**

